

# Leishmaniasis Cutánea Difusa en paciente pediátrico

## Diffuse cutaneous leishmaniasis in pediatric patient

Pablo Puentes-Sánchez<sup>1,a</sup>

La leishmaniasis es una enfermedad parasitaria de curso crónico, producida por protozoarios del género *Leishmania* sp; caracterizada por comprometer piel, mucosas e incluso vísceras<sup>(1)</sup>. La leishmaniasis cutánea se caracteriza por una variabilidad de presentaciones; desde la localizada, la difusa y la forma diseminada<sup>(2)</sup>. En América la forma más común es la leishmaniasis cutánea localizada (LCL) con presencia de la lesión en el lugar de la piel donde el vector inyecta el parásito<sup>(3)</sup>. En algunos pacientes, el parásito puede propagarse por vía sanguínea y linfática a la piel de diferentes regiones anatómicas, en particular la cara, pecho y

extremidades superiores, donde el parásito se reproduce ampliamente, produciendo las formas diseminada (LD) y difusa (LCD)<sup>(2,3)</sup>, con diversas diferencias entre ellas el número de lesiones; más de 10 lesiones caracterizan a la LD<sup>(4)</sup>; Pápulas, placas y/o nódulos LCD; Pápulas acneiformes y úlceras típicas LD<sup>(2)</sup>.

Se muestran las imágenes de un paciente de 6 años, procedente del Distrito de Huampará, provincia de Yauyos, región Lima, considerada por Ministerio de Salud, zona endémica de leishmaniasis.



Figura N° 01. Lesión granulomatosa no ulcerada, de aproximadamente 3,5cmx2cm en mejilla derecha.



Figura N° 02. Lesión granulomatosa no ulcerada, de aproximadamente 6cmx5cm en mejilla izquierda.

1. Médico Cirujano.  
a. Puesto de salud Huampará. MINSA.

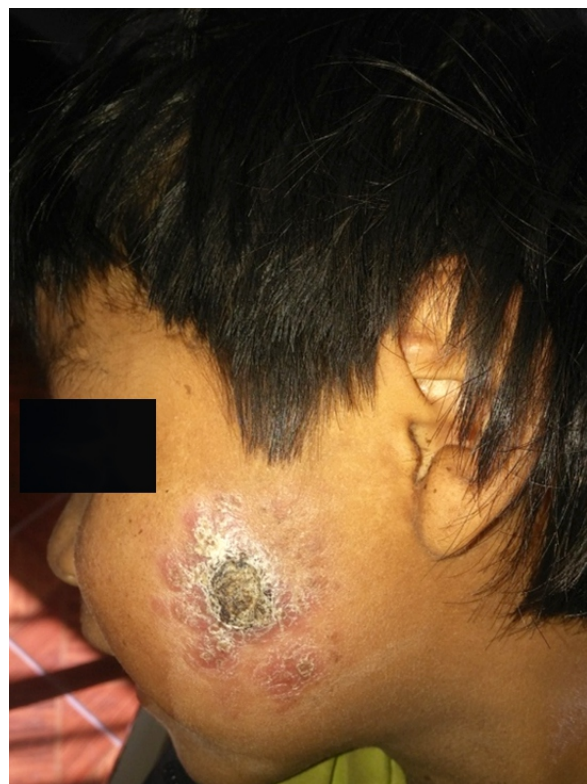

**Figura N°03** Lesión con ulceración de bordes indurados, de aproximadamente 5cmx5cm en dorso de mano derecha.

#### REFERENCIAS BIBLIOGRÁFICAS

1. Martínez CG, Cedillos CAM, Bahena MET, Cortés ER, Herrera AMV, Abdala MA, y col. Leishmaniasis

cutánea: reporte de un caso clínico. *DermatologíaCMQ*. 2012;10(2):105-108.

2. Vélez ID, Jiménez A, Vásquez D, Robledo SM. Disseminated Cutaneous Leishmaniasis in Colombia: Report of 27 Cases. *Case Rep Dermatol*. 2015;7:275-286.
3. Moreno MEO, Lugo DA, Ochoa DCB, Martínez WAG, Convit J, Zerpa O. Comparación clínica de la Leishmaniasis Cutánea Difusa y Leishmaniasis Diseminada en Venezuela. *Dermatol Venez*. 2013;51(2):29-35.
4. Jiménez A, Vásquez DA, Albarracín N, Vélez ID. Leishmaniasis cutánea diseminada en Colombia: Reporte de un caso. *Dermatol Venez*. 2012;50(2):46-49.

#### Correspondencia

Pablo Púescas-Sánchez.

Dirección: Av. Saenz Peña 1061-2do piso. Chiclayo-Perú.

Teléfono: 994415974

Correo: [pablops\\_22@hotmail.com](mailto:pablops_22@hotmail.com)

#### Revisión de pares

Recibido: 01/12/2015

Aceptado: 12/12/2015